

- NOTAS:
1. TODA TUBULAÇÃO E EM PVC RÍGIDO COM MEDIDAS EM MILÍMETROS.
 2. 1 > 1% INCLINAÇÃO MÍNIMA.
 3. AS LIGAÇÕES DEVEM ATENDER OS REGULAMENTOS E NORMAS DAS CONDIÇÕES LOCAIS.
 4. A COLUNA DE VENTILAÇÃO DEVE TER A TAMPONADA EM PELO MENOS 30 cm O NÍVEL DA COBERTURA, A FIM DE EVITAR CORRENTES.
 5. SINALIZAÇÃO SÓLIDA E LUMINOSA DE EM CONDIÇÃO UM TEMPO DE ILUMINAÇÃO DE 10 MINUTOS (CONSIDERAR ILUMINAÇÃO DE 40 LUXES/m²).
 6. O PROJETO APRESENTADO SERVE APENAS COMO REFERÊNCIA. O DIMENSIONAMENTO DEVE SER FEITO CONSIDERANDO AS CARACTERÍSTICAS TÍPICAS DO SOLO ONDE SERÁ INSTALADO.

1 PLANTA BAIXA - REDE DE ESGOTO

ESCALA 1/25

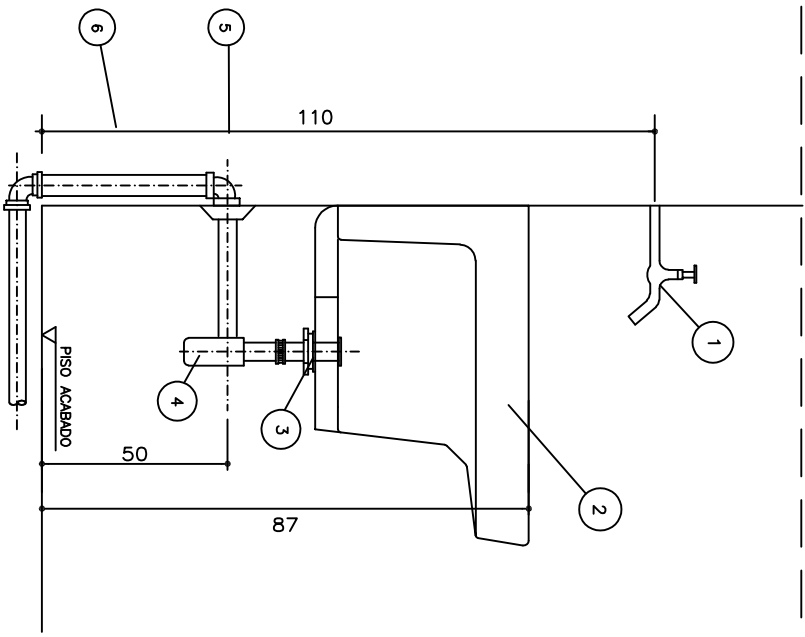

ITEM	DESCRIÇÃO	OBSERVAÇÃO
1	TORNEIRA DE PAREDE 3/2"	GRANADA
2	TANQUE - GRANDE 40L - ESGOTO	GRANADA
3	SIFÃO 1/2" - ESGOTO	GRANADA
4	SIFÃO 1/2" - ESGOTO	GRANADA
5	TUBO DE 50mm PVC - ESGOTO	SOLDAVEL

2 DETALHE - TANQUE SEM ESCALA

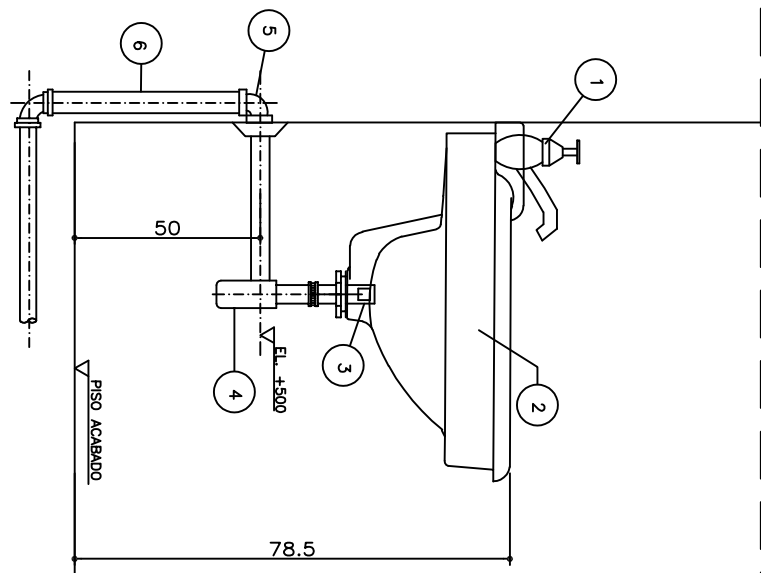

ITEM	DESCRIÇÃO	OBSERVAÇÃO
1	TORNEIRA PARA LAVABO 3/2"	GRANADA
2	LAVABO - TOCA 41x117x7"	GRANADA
3	TUBO DE 50mm PVC - ESGOTO	GRANADA
4	TUBO DE 50mm PVC - ESGOTO	GRANADA
5	TUBO DE 50mm PVC - ESGOTO	GRANADA
6	TUBO DE 50mm PVC - ESGOTO	GRANADA
7	TUBO DE 50mm PVC - ESGOTO	GRANADA
8	TUBO DE 50mm PVC - ESGOTO	GRANADA

3 DETALHE - LAVABÓRIO SEM ESCALA

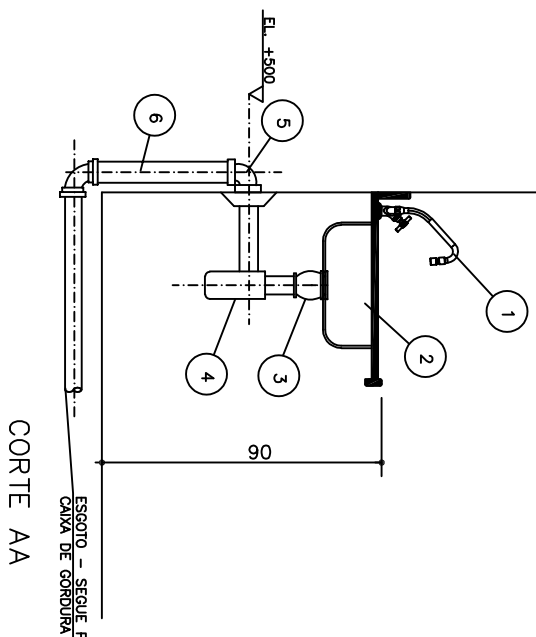

ITEM	DESCRIÇÃO	OBSERVAÇÃO
1	TORNEIRA DE LAVA LAVA 3/2"	GRANADA
2	LAVA LAVA - 41x117x7"	GRANADA
3	SIFÃO 1/2" - ESGOTO	GRANADA
4	SIFÃO 1/2" - ESGOTO	GRANADA
5	TUBO DE 50mm PVC - ESGOTO	GRANADA
6	TUBO DE 50mm PVC - ESGOTO	GRANADA

4 DETALHE - PIA DA COZINHA SEM ESCALA

PREFEITURA LAJINHA-MG

Rua Dr. Sidney Hubner França Camargo, Nº95 "A" Lajinha-MG
CNPJ: 18.331.512/0001-41 Tel: (35) 334-7000

Projeto Hidrossanitário

Construção da Escola Municipal José Tomas

CORRÊGO CARVALHO - ZONA RURAL - LAJINHAMG

RESPONSÁVEL TÉCNICO:

THAIS BOECAT DE LIMA BASTOS

CREA: 212.855/D

CONTEÚDO:

Rede de Esgoto

ÁREA DA OBRA: 136,75 m²

ÁREA DO TERREIRO:

PROJETO: 10/2021

DATA: 10/2021

1 / 4